

# Salumi Caputo



## Prosciutto Cotto Il Classico

**FORMATO: BAULETTO**

**PEZZATURA: da kg 8,5 a kg 9,0**

**IMBALLO PRIMARIO: SACCO ALLUMINIO**

**INGREDIENTI:**

Carne suina (72%), acqua, amidi, sale, zuccheri: destrosio, aromi, addensante: carragenina, antiossidante: ascorbato di sodio, conservante: nitrito di sodio

**ALLERGENI:**

Nella lavorazione e negli ingredienti NON vengono utilizzati: allergeni (allegato II reg. 1169/2011/CE), glutammato, OGM, lattosio e derivati del latte.

**Senza glutine.**

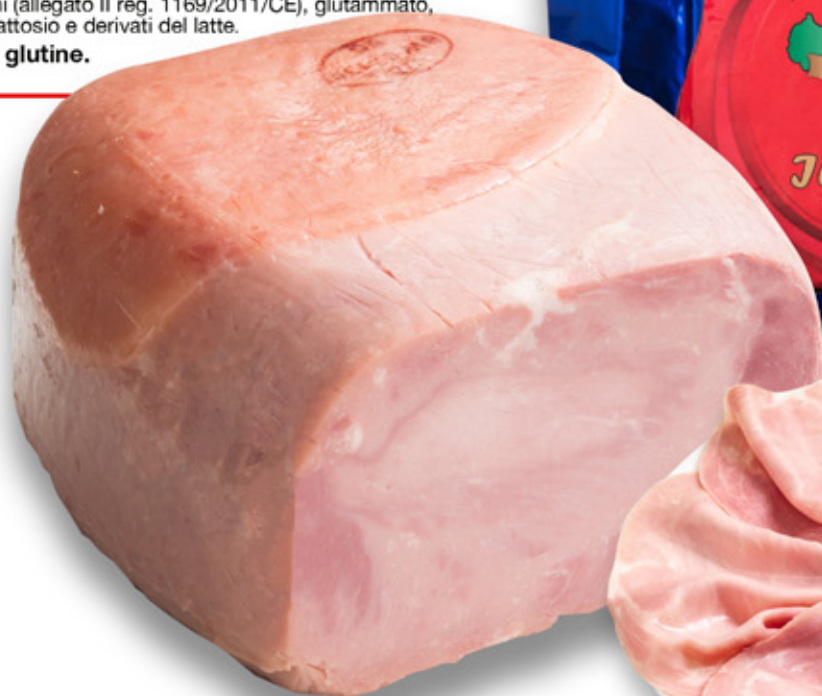

al banco taglio

*i cotti*